ASIS INTERNATIONAL | CAPÍTULO MÉXICO 217

febrero de 2026

NEWSLETTER

REUNIÓN MENSUAL

REUNIÓN MENSUAL FEBRERO

RM

Fecha: 10 de Febrero 2026.
Salón Terraza, Hacienda de los Morales.
Asistentes: 156.
Patrocinador: Grupo Commander.

Con la participación de más de 150 asistentes, el Capítulo México de ASIS Internacional, llevó a cabo su reunión de febrero en la que Ana Guzmán, presidenta ejecutiva presentó su informe de actividades correspondiente al mes anterior, e información relevante, entre ella, la integración de 26 nuevos socios.

En esta ocasión, la conferencia estuvo a cargo del Vicealmirante (R) & DDSN, César Olivares Acosta, asesor de Seguridad Patrimonial e Inteligencia en CYDSA, quien ofreció la ponencia titulada “De la metodología naval a las salas de juntas: inteligencia y contrainteligencia corporativa en México”.

Informe mensual: crecimiento del Capítulo y llamado a la diversidad.

Durante su mensaje, Ana Guzmán destacó que en el último mes se integraron 26 nuevos socios al Capítulo, reflejo del dinamismo y la vigencia de ASIS México como referente en seguridad. No obstante, también compartió datos clave sobre la composición actual de la membresía: el 85% de los socios son hombres y la edad promedio es de 53 años.

Ante este panorama, la presidenta ejecutiva hizo un llamado a impulsar estrategias que permitan atraer a más jóvenes y mujeres al sector de la seguridad, subrayando la importancia de la diversidad generacional y de género para fortalecer la innovación, la visión estratégica y la sostenibilidad de la industria.

De la inteligencia naval a la toma de decisiones corporativas

En su conferencia, el Vicealmirante César Olivares Acosta explicó cómo los principios y metodologías del ámbito naval encuentran una continuidad lógica en el entorno corporativo, particularmente en la gestión de riesgos y la toma de decisiones estratégicas.

Señaló que la seguridad no debe concebirse únicamente como un departamento, sino como una forma de pensar, donde la inteligencia cumple un papel central al recolectar, analizar e interpretar información para anticipar escenarios y apoyar a la alta dirección. Asimismo, abordó conceptos como SIGINT, HUMINT y OSINT, destacando su aplicación práctica en las organizaciones.

REUNIÓN MENSUAL

Inteligencia y contrainteligencia: proteger, anticipar y decidir

El ponente también profundizó en la contrainteligencia corporativa, definida como el conjunto de acciones orientadas a detectar, neutralizar y prevenir amenazas internas y externas. Desde la seguridad operativa y el análisis de vulnerabilidades hasta la protección de la información estratégica, Olivares Acosta subrayó que estos enfoques son cada vez más relevantes en un entorno empresarial complejo y cambiante.

La sesión concluyó con un intercambio de reflexiones entre los asistentes, reafirmando el compromiso de ASIS Capítulo México por ofrecer contenidos de alto nivel, fomentar el desarrollo profesional de sus socios y fortalecer la comunidad de seguridad en el país.

PATROCINADOR REUNIÓN MENSUAL

ASIS INTERNATIONAL | CAPÍTULO MÉXICO 217

GRUPO COMMANDER
NONSTOP SECURITY

"Grupo Commander" es una empresa 100% mexicana, nace en 1995 comprometida con nuestros clientes, brindamos siempre un servicio de la más alta calidad, y a la altura de los tiempos modernos.

CUSTODIAS AL TRANSPORTE

Es un Plan de Seguridad diseñado de forma innovadora, utilizamos los anillos tradicionales de protección, sin embargo, lo complementamos con el servicio inteligente de nuestro C4 creando un modelo de seguridad en capas, con enfoque en la identificación del riesgo y la neutralización del mismo, a través de acciones inmediatas.

GUARDIAS DE SEGURIDAD

Servicio de Seguridad Intramuros, Capacitados para vigilar y salvaguardar sus bienes y las personas. Conceptos bajo esquemas personalizados, basados en la Gestión del Riesgo con capacitación inicial acorde a sus requerimientos específicos.

TECNOLOGÍA EN SEGURIDAD

Contamos con lo más nuevo y eficiente en tecnología para ofrecer el mejor servicio. Algunos ejemplos de la tecnología que manejamos son: -Candado Traba patin -Chapa Randómica -Inhibidores y Jammers -Monitor de signos vitales -Tecnología Beacon -Cosinuss One -Candado de apertura remota -GPS portátil -Candado Bluetooth

MONITOREO INTELIGENTE

Nuestro centro de monitoreo inteligente hace la función del anillo externo de seguridad mediante la inteligencia para la identificación de las amenazas, generando acciones inmediatas de contención. Nuestra plataforma única de SAFE DriveTracker nos permite identificar riesgos en el momento exacto, ya que es capaz de alertar estrés y fatiga elevados, logrando prevenir robos y accidentes.

MÁS INFORMACIÓN

contacto@grupocommander.mx

55 5094 2140

https://www.grupocommander.mx

ACTIVIDADES COMUNIDADES

ASIS INTERNATIONAL™ | CAPÍTULO MÉXICO 217

Kick Off de la Comunidad Servicios de Seguridad
4 de febrero 2026
Asistentes: 19

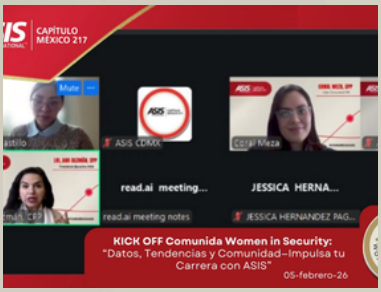

Kick Off de la Comunidad WIS
5 de febrero 2026
Asistentes: 23

Kick Off de la Comunidad Nextgen
5 de febrero 2026
Asistentes: 15

Webinar de la Comunidad Fuerzas del Orden
6 de febrero 2026
Asistentes: 19

Kick Off de la Comunidad Cibersecurity
9 de febrero 2026
Asistentes: 29

Sesión de la Comunidad Compliance
11 de febrero 2026
Asistentes: 29

Kick Off de la Comunidad Protección Ejecutiva
17 de febrero 2026
Asistentes: 41

Sesión ESRM
19 de febrero 2026
Asistentes: 60

Kick Off de la Comunidad Seguridad en Eventos Masivos
19 de febrero 2026
Asistentes: 29

ACTIVIDADES COMUNIDADES

ASIS INTERNATIONAL™ | CAPÍTULO MÉXICO 217

Sesión Presencial de la Comunidad Seguridad Logística
19 de febrero 2026
Asistentes: 7

Kick Off de la Comunidad Retail
20 de febrero 2026
Asistentes: 19

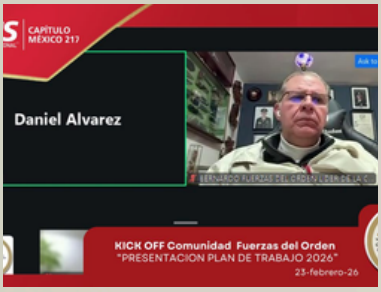

Kick Off de la Comunidad Fuerzas del Orden
23 de febrero 2026
Asistentes: 13

Sesión de la Comunidad Compliance
24 de febrero 2026
Asistentes: 25

Kick Off de la Comunidad Protección Civil
26 de febrero 2026
Asistentes: 11

ASIS INTERNATIONAL | CAPÍTULO MÉXICO 217

#TÚERESASIS

NEWSLETTER ASIS MX

www.asis.org.mx

Av. P.º de la Reforma 404, piso 1, Juárez, Cuauhtémoc, 06600 Ciudad de México.
Atención a Socios y Membresías: 55 1321 1289 | socios@asis.org.mx
Eventos y Relaciones Públicas: 55 1233 3446 | relacionespublicas@asis.org.mx
Apoyo Logístico y Comunidades: 55 3578 6160 o 55 3437 6890 | logistica@asis.org.mx
https://linktr.ee/asismx